Star Wars à la DGFIP

la SAGA continue

Entre 2009, date effective de la création de la DGFIP, et fin 2016 plus de 18 000 ETP auront disparus des services au détriment des conditions de travail et de l'exercice des missions,

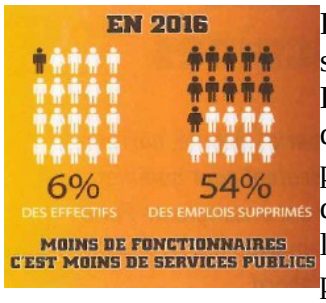


Représentant 6 % des emplois de la Fonction Publique d'État ; la DGFIP a supporté 54 % des 4007 emplois supprimés en 2016.*
Les craintes exprimées par **F.O.**-DGFIP quant à cette politique de destruction du service public, désastreuse pour les conditions de travail des personnels et l'exercice des missions, étaient bien fondées et les directeurs départementaux qui accusent les représentants des personnels de créer de la sinistrose auront aujourd'hui un peu plus de mal à argumenter, car le pire à la vue de l'ARS2018 est peut être encore à venir…

M. Darmanin, appelé par certains « DARK MANIN » a lui aussi un PARENT et à défaut pour eux de croiser Maître YODA, ils semblent se transformer en IRMA (Application bien connue de la filière GP) de la DGFIP, détruisant tout sur leur passage, avec dans l'œil de leur cyclone la suppression définitive de toutes nos missions.

** source : Le syndicaliste n°26*

**Évolution des ETP par ministères en 2016 (4 007 suppressions et 12 311 créations)**

| Finances & Comptes Publics | Écologie | Logement | Travail | Action Sociale et Santé | Affaires étrangères | Agriculture |
|---|---|---|---|---|---|---|
| - 2548 (1) | - 671 | - 261 | - 192 | - 150 | - 115 | - 20 |
| **Économie** | **Culture** | **Premier Ministre** | **Intérieur** | **Défense** | **Justice** | **Éducation Nationale** |
| - 20 | - 30 | + 79 | + 428 | + 2300 | + 943 | + 8561 |

(1) dont 2 130 pour la DGFiP

**BULLETIN D'ADHESION**

NOM : ..... PRÉNOM : .....

N°DGI ou N°AGORA : ..... ADRESSE MÈL : .....

GRADE : ..... QUOTITÉ DE TEMPS DE TRAVAIL : ..... %

AFFECTATION : .....

déclare adhérer au Syndicat National Force Ouvrière des Finances Publiques (F.O. – DGFiP)

Fait à ..... le .....

(signature)

➔ **66 %** *de la cotisation syndicale fait l'objet d'un crédit d'impôt sur le revenu*