FICHE RECAPITULATIVE DU DOSSIER TECHNIQUE AMIANTE
Article R 1334-29-5 du Code de la Santé Publique
Arrêté du 21.12.2012

NIVEAU 1

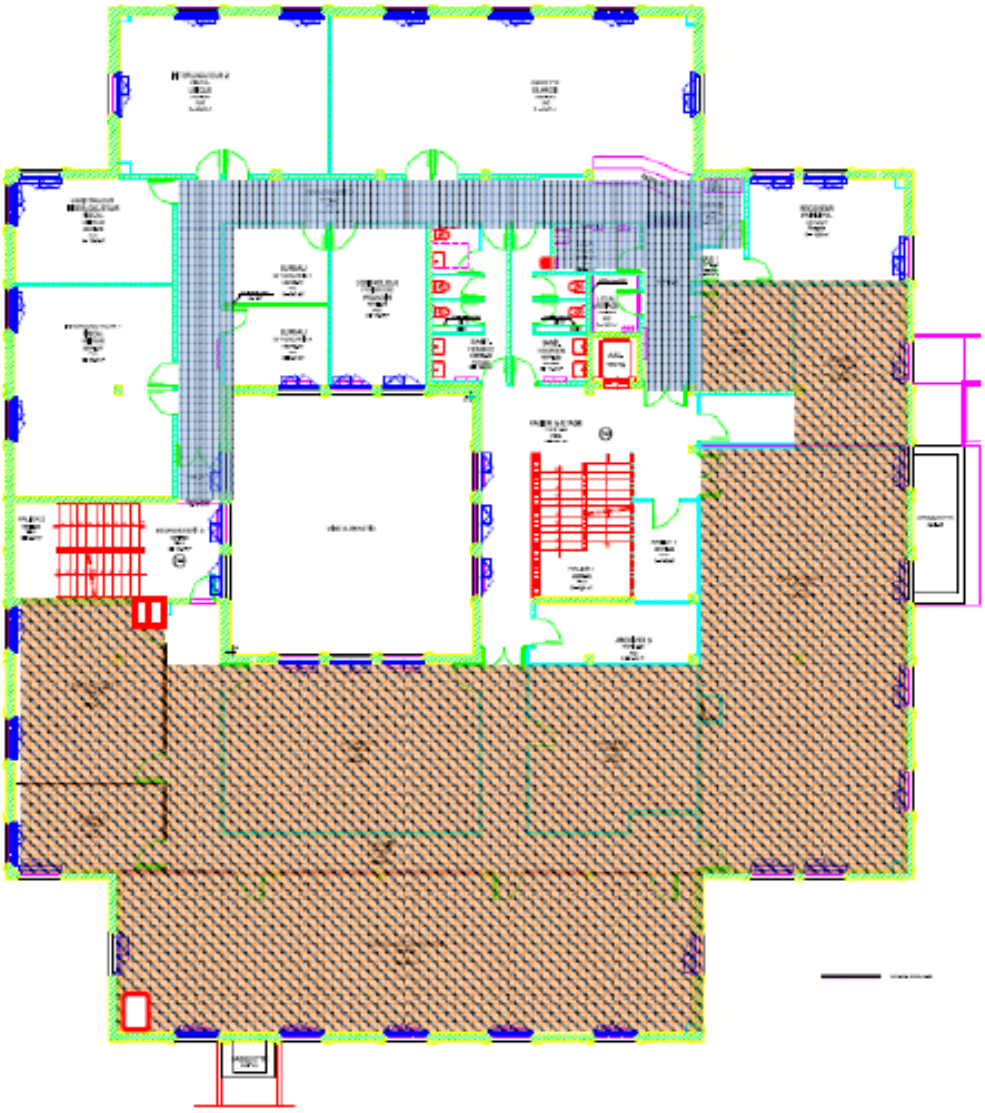

Dalles de sols susceptibles d'être amiantées recouvertes de revêtement de sol souple

Zone de Dalles de sols amiantées retirées

Conduits de ventilation en amiante-ciment