



CDAS du 18 décembre 2018

fo.drifip44@dgfip.finances.gouv.fr

(Site Cambronne : 02 51 12 87 07 - Site Versailles 02 40 20 76 56)

Motion liminaire FO

Madame la Présidente,

En premier lieu, nous souhaitons la bienvenue à la nouvelle déléguée à l'Action sociale de Loire-Atlantique (*qui prendra ses fonctions le 2 janvier 2019*) même si nous continuons à déplorer que les cadres C n'aient pas été entendus dans les instances de recrutement. Bien évidemment, cela n'entachera en rien nos relations et notre participation active dans le domaine social auquel **FO** est très attaché.

Notre nouvelle déléguée arrive dans un contexte de coupe budgétaire important puisqu'en 2019, le budget national sera amputé de 3,5M€, ce que bien évidemment **FO** dénonce vigoureusement. De plus, Bercy a racketté l'ALPAF en lui reprenant arbitrairement 5M€ sur la subvention des logements.

Le social a donc du tourment à se faire, et ce pourtant dans un contexte de baisse du pouvoir d'achat des fonctionnaires : plus de 16 % depuis 2000 avec des gels de traitement à répétition. Le gouvernement a d'ailleurs confirmé que 2019 serait de nouveau une année de gel.

Le gouvernement doit cesser de maltraiter les fonctionnaires en ne leur offrant comme seule perspective que le gel de la valeur du point d'indice, des suppressions massives de postes et des mobilités forcées !

FO revendique le maintien d'une politique d'Action sociale ministérielle, ambitieuse et de qualité avec un financement à la hauteur des besoins, action sociale dont le rôle est d'autant plus prépondérant dans le contexte actuel.

Il manque quand même 8,5M€ !



Les représentants **FO** Finances 44

Rappel des apports de chacune des catégories dans le budget de l'Action sociale

Enfant	Actif	Retraités
36,82 €	9,57 €	3,19 €

Crédits d'Actions Locales 2018

Activités pour les enfants

6 -7- 8 ans

x Safari-Parc de Port de St-Père

- x Nombre de places : 2 X 40
- x Date : 1 journée sur chacune des semaines des vacances de Printemps
- x **Sans participation des familles**

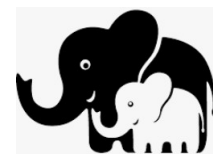

9 - 10 ans

x Centre nautique de St-Brévin avec 2 activités proposées au choix : soit Char à voile, soit Ateliers de cuisine à base d'algues récoltées en excursions

- x Date : mercredi après-midi, le jour exact restant à préciser
- x Nombre de places : 48 pour le Char à voile, 22 pour les ateliers de cuisine,
- x Départ : Nantes 13H / retour vers 18H
- x **Sans participation des familles**



11 - 12 ans

<ul style="list-style-type: none"> ✗ Futuroscope 	<ul style="list-style-type: none"> ✗ Date : 1 journée en période de vacances scolaires (Toussaint) avec un éventuel départ de Saint-Nazaire ✗ Départ Nantes vers 7H / retour vers 21H45 ✗ Pique-nique à prévoir ✗ Sans participation des familles
---	--

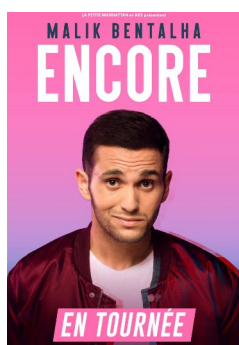

13 - 14 ans

<ul style="list-style-type: none"> ✗ Spectacle humoristique Malik Bentalha 	<ul style="list-style-type: none"> ✗ Date : vendredi 22 mars ✗ Nombre de places : 100 ✗ Sans participation des familles
---	---

Minis-colos de la Toussaint

✗ Séjour à Séné (Golfe du Morbihan) : cirque et imaginaire ou découverte du marais - pêche à pied - kayak de mer



- ✗ 30 places (6 à 11 ans)
- ✗ Coût estimé / enfant :
 - cirque : 456€ pour 6 jours
 - explorateurs du Golfe : 437€ pour 6 jours
- ✗ **Avec participation des familles en fonction du quotient familial (voir le tableau en dernière page)**

Arbre de Noël

Non défini à ce jour. **FO** a remercié la délégation qui a réussi à offrir un spectacle aux enfants malgré de nombreuses difficultés rencontrées cette année. Tous les départements n'ont pas eu la même chance.

Comme d'habitude, les animations avant et après (échassiers, musicien et maquillage) ont été appréciées par les enfants. De même que le chocolat. Le goûter reste un moment convivial qui plaît à tous (parents et enfants).

La délégation a invité comme c'est l'usage depuis plusieurs années, des enfants du Secours Populaire.



■ **0 à 3 ans** : chèque cadeau de 30€

■ **13 et 14 ans** : chèque cadeau de 25€

NB : si vous rencontrez des difficultés pour utiliser les cartes-cadeau, vous pouvez prendre l'attache de la délégation **par courriel**.

Sorties spectacles inter-génération

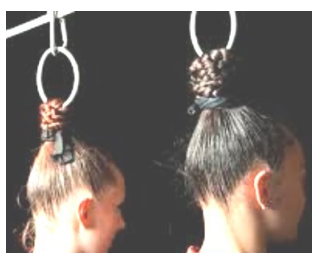

✗ Spectacle : "Capillotractées" une attraction capillaire pour duo suspendu

- ✗ Dates : 27 ou 28 avril à la Carrière de Saint-Herblain et 23 mars à Pornichet
- ✗ 200 places à Nantes et 100 à Pornichet
- ✗ Coût : 10€ Nantes et 12€ Pornichet
- ✗ **Sans participation des familles**

✗ Sortie Champignons

✗ À revoir en fonction du budget

Sortie journée

✕ Croisière commentée fluviale **au choix** (avec déjeuner) :

- de Nantes à St-Nazaire avec visite Escal Atlantic,
- de St-Nazaire à Nantes avec visite des machines de l'Ile ou quartiers de Nantes

✕ Date : entre avril et octobre
 ✕ Avec participation des familles en fonction du quotient familial



La délégation a proposé plusieurs autres activités parmi lesquelles les représentants des Personnels ont fait un choix. **FO** a demandé à ce que la visite du Bélem et la sortie à Légendia Parc soient réétudiées à l'avenir.

Sortie week-end

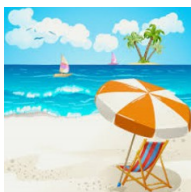

✕ St-Pair sur mer proche de Grandville et du Mont Saint Michel. Centre face à la mer avec accès direct à la plage. Accessibilité pour les personnes à mobilité réduite

✕ 3 jours et 2 nuits en septembre
 ✕ Avec participation des familles en fonction du quotient familial

Consultations

✕ Avocat	✕ ½ journée par mois (sauf en août) ✕ Consultation possible par téléphone
✕ Psychologue	✕ Permanences 1 à 2 fois par mois (Nantes ou Saint-Nazaire)
✕ Conseillère Économie sociale et familiale	✕ Ces consultations ne sont plus financées sur les crédits d'action locale. La gestion est confiée à l'assistante de service sociale.

Rappel: en ce qui concerne la psychologue, les agents qui rencontrent des difficultés personnelles et/ou professionnelles peuvent la rencontrer une ou 2 fois au cours de l'année. **FO** a demandé à ce que des conventions soient établies avec des thérapeutes exerçant aux alentours. En effet, tous les agents entrant dans le périmètre du CDAS doivent pouvoir disposer des mêmes offres. Des recherches vont être effectuées pour Saintt-Nazaire, Ancenis et Châteaubriant.



Concernant l'avocat, pour **FO**, rien ne vaut « l'humain » : c'est pourquoi nous avons demandé également à ce que le dispositif soit étendu aux sites autres que nantais.

Retraités

✕ Galette des Rois (au restaurant INSEE) sans participation	✕ 24 janvier 2019 ✕ Coût estimé : 2 005 €
✕ Séjour en résidence EPAF à Bréhat	✕ du 12 au 19 octobre 2019 ✕ 50 personnes €
✕ Journée "Tours et détours" : visite de Tours, du château de Villandry et ses jardins (déjeuner inclus)	✕ Date : juin ou septembre 2019 ✕ 50 personnes environ ✕ Départ de Nantes (avec possibilité aussi d'un départ de St-Nazaire)
✕ Noël festif : déjeuner-spectacle équestre à Baugé	✕ Avec repas
✕ Cercle de loisirs sans participation	✕ Coût maxi estimé à 100€



Hormis la galette des Rois et le Cercle des Loisirs, toutes les activités proposées aux retraités sont **avec participation en fonction du quotient familial**. Par ailleurs, le Noël festif des retraités a été l'occasion d'une discussion en séance pour éventuellement modifier la formule actuelle.

FO a proposé qu'une petite enquête soit réalisée lors de la Galette des Rois, moment privilégié qui réunit un nombre important de retraités, premiers concernés par le sujet.

Conférences

- ✗ Retraites
- ✗ Journée mondiale contre le SIDA en décembre
- ✗ Thème de la conférence MGEFI : les addictions

 Les thèmes des deux autres conférences habituellement proposées aux agents n'ont pas encore été arrêtés. A revoir début 2019 donc.



Rappel : chaque agent est en droit annuellement d'assister à 2 conférences.

Restauration



CAMBRONNE : le budget du CDA n'étant pas en capacité de financer un ascenseur pour que les personnes à mobilité réduite puissent déjeuner à l'étage, une recherche de financement est en cours.

KIBORI : ce sera ticket-restaurant pour tous. Le classement en site isolé est en cours. Si tel est bien le cas, l'installation de coin-repas devrait être financée sur le budget du CDAS. Rappelons que ces agents ne seront installés dans ce site que jusqu'à réouverture du futur bâtiment MAN-DOUMERGUIE (2022?).

Participation financière en fonction du Quotient Familial

<p>Mini Colo Toussaint 6 à 12 ans</p> <table border="1"> <thead> <tr> <th>Quotient familial</th> <th>participation CAL</th> </tr> </thead> <tbody> <tr> <td>< 753</td> <td>65%</td> </tr> <tr> <td>DE 754 à 944</td> <td>50%</td> </tr> <tr> <td>DE 945 à 1440</td> <td>40%</td> </tr> <tr> <td>> 1440</td> <td>20%</td> </tr> </tbody> </table>	Quotient familial	participation CAL	< 753	65%	DE 754 à 944	50%	DE 945 à 1440	40%	> 1440	20%	<p>PARTICIPATION DES FAMILLES (Coût transport)</p> <p>Sorties grands Parcs</p> <table border="1"> <thead> <tr> <th>Quotient familial</th> <th>participation/enfant</th> </tr> </thead> <tbody> <tr> <td>< 753</td> <td>0 €</td> </tr> <tr> <td>DE 754 à 944</td> <td>10 €</td> </tr> <tr> <td>DE 945 à 1440</td> <td>20 €</td> </tr> <tr> <td>> 1440</td> <td>30 €</td> </tr> </tbody> </table>	Quotient familial	participation/enfant	< 753	0 €	DE 754 à 944	10 €	DE 945 à 1440	20 €	> 1440	30 €					
Quotient familial	participation CAL																									
< 753	65%																									
DE 754 à 944	50%																									
DE 945 à 1440	40%																									
> 1440	20%																									
Quotient familial	participation/enfant																									
< 753	0 €																									
DE 754 à 944	10 €																									
DE 945 à 1440	20 €																									
> 1440	30 €																									
<p>Sortie Familles</p> <table border="1"> <thead> <tr> <th>Quotient familial</th> <th>participation CAL</th> </tr> </thead> <tbody> <tr> <td><770</td> <td>60%</td> </tr> <tr> <td>De 771 à 1250</td> <td>50%</td> </tr> <tr> <td>De 1251 à 1729</td> <td>25%</td> </tr> <tr> <td>>1729</td> <td>10%</td> </tr> </tbody> </table>	Quotient familial	participation CAL	<770	60%	De 771 à 1250	50%	De 1251 à 1729	25%	>1729	10%	<p>Activités Retraités</p> <table border="1"> <thead> <tr> <th>Quotient familial</th> <th>participation CAL</th> <th>Spécial séjour Epaf</th> </tr> </thead> <tbody> <tr> <td>< 984</td> <td>50%</td> <td>25%</td> </tr> <tr> <td>DE 985 à 1305</td> <td>40%</td> <td>16%</td> </tr> <tr> <td>DE 1306 à 1729</td> <td>30%</td> <td>8%</td> </tr> <tr> <td>> 1729</td> <td>10%</td> <td>4%</td> </tr> </tbody> </table>	Quotient familial	participation CAL	Spécial séjour Epaf	< 984	50%	25%	DE 985 à 1305	40%	16%	DE 1306 à 1729	30%	8%	> 1729	10%	4%
Quotient familial	participation CAL																									
<770	60%																									
De 771 à 1250	50%																									
De 1251 à 1729	25%																									
>1729	10%																									
Quotient familial	participation CAL	Spécial séjour Epaf																								
< 984	50%	25%																								
DE 985 à 1305	40%	16%																								
DE 1306 à 1729	30%	8%																								
> 1729	10%	4%																								

Les élues FO en CDAS 44	Chrystelle TONNELIER FO DRFiP 44	Julie BILLY FO SRE	Christine FLOCH FO DRFiP 44	Anne-Laure QUERE FO DRFiP44	Delphine LAOT-PAUL FO DRFiP44
--------------------------------	---	-------------------------------------	--	--	--

