Novembre 2022

L'ACTU SOCIALE VUE PAR FO DGFIP 86

Compte rendu du CTL du 15 novembre 2022
(cliquer pour lire la suite sur notre site local)

Compte rendu du CHSCT du 24 novembre 2022
(cliquer pour lire la suite sur notre site local)

LES ÉLECTIONS 2022

Mandat électoral 2019 / 2022
Pour la section FO DGFIP 86, c'est l'heure du bilan

Cliquez sur l'image pour lire en détail notre bilan

N'oubliez pas de créer votre compte électeur, en téléchargeant votre carte sur l'ENSAP. C'est l'étape indispensable pour voter !
A ce jour : seulement 40 % des agents ont activé leur compte électeur. C'est important et ça ne prend que quelques minutes!

Puis passez à l'étape 2 à partir du 1er décembre !

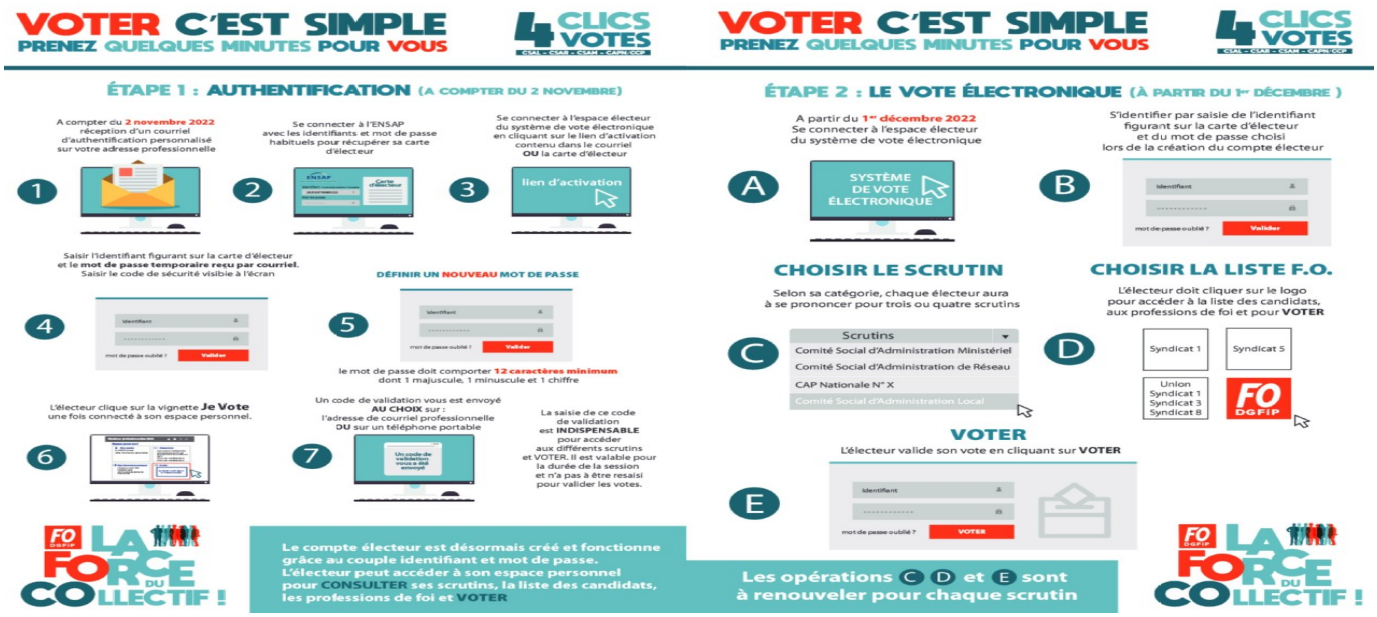

LES REVENDICATIONS FO DGFIP 86

-> Nos candidats au CSA local

-> Profession de foi - catégorie A/A+

-> Profession de foi - Catégorie B

-> Profession de foi - Catégorie C

-> Profession de foi - Contractuels

N'hésitez pas à nous faire remonter vos difficultés !

N'oubliez pas de consulter régulièrement notre site internet pour suivre l'actualité sociale de la Vienne :
https://www.fo-dgfip-sd.fr/086/

Vous pouvez vous désabonner à tout moment de ce message mensuel en nous le signalant, par retour de mail.